

E
A
V

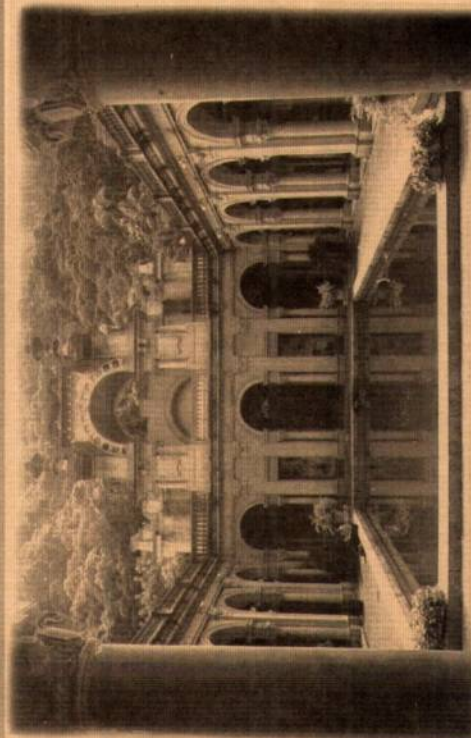

ESCOLA DE ARTES VISUAIS DO PARQUE LAGE

8
9



CURSOS DE VERÃO

IMPRESSO

na gráfica da Escola de Artes Visuais do Parque Lage

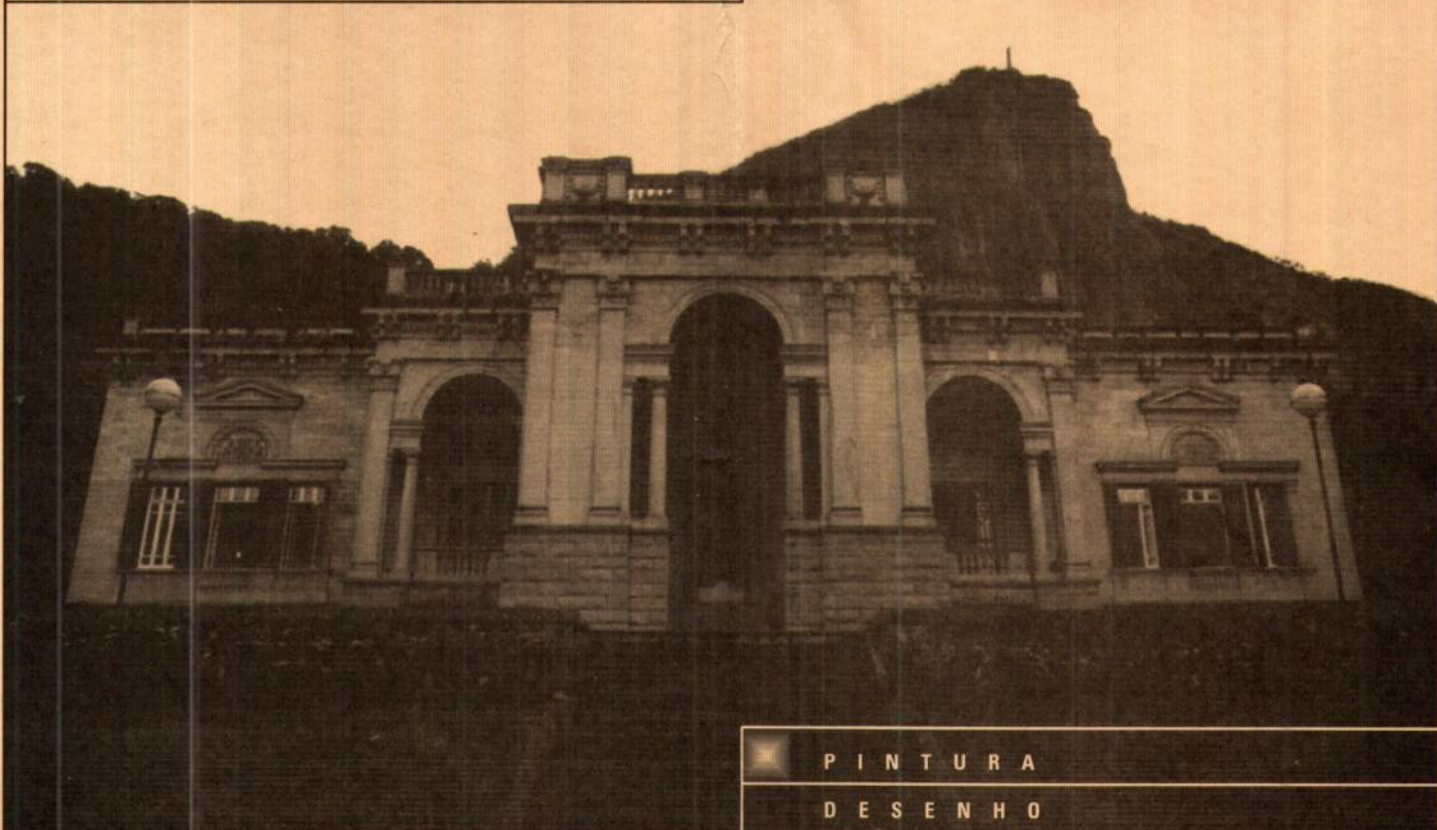

ESCOLA DE ARTES VISUAIS DO PARQUE LAGE
SECRETARIA DE ESTADO DE CULTURA E ESPORTE

Rua Jardim Botânico, 414

informações 539 9624 e 226 1879

PINTURA

DESENHO

GRAVURA

FOTO

TEATRO

3 DIMENSÕES

ESPECIAIS

CRIANÇAS E JOVENS

M
A
T
R
Í
C
U
L
A
S
A
B
E
R
T
A
S

PINTURA		PROFESSORES	2	3	4	5	6	S	HORÁRIO
Questões Fundamentais da Pintura		Luiz Ernesto	*		*				ou 14:00 > 17:00 h 19:30 > 22:30 h
Pintura: Linguagem e Formação da Imagem		João Magalhães		*		*			19:30 > 22:30 h
Pintura		João Magalhães		*		*			14:00 > 17:00 h
O Ateliê de Pintura		Ronaldo Macedo			*				14:00 > 17:00 h
Pintura: Fundamentos e Técnicas		José Maria Dias da Cruz						*	14:00 > 17:00 h
Pintura e Desenho		José Maria Dias da Cruz		*					ou 14:00 > 17:00 h 19:30 > 22:30 h
Workshop de Aquarela		Fernado Lopes	*		*				14:00 > 17:00 h
DESENHO									
Desenho e Cor		Carli Portela		*		*			ou 14:00 > 17:00 h 17:00 > 19:30 h
Da Observação à Expressão		Mollica				*			19:30 > 22:30 h
Modelo Vivo		Gianguido Bonfanti	*		*				19:30 > 22:30 h
Iniciação Visual ao Desenho e à Pintura		Maria do Carmo Secco	*		*				09:00 > 12:00 h
O Desenho como Linguagem		Maria do Carmo Secco		*		*			09:00 > 12:00 h
Desenho e Imagem		Malu Fatorelli	*		*				14:00 > 17:00 h
Desenho Contemporâneo		Marcelo Rocha		*		*			ou 09:00 > 12:00 h 14:00 > 17:00 h
Desenho aos Sábados		Marcelo Rocha						*	14:00 > 17:00 h
Desenho como Ferramenta		Courtney Smith	*		*				19:30 > 22:30 h
3 DIMENSÕES									
Matéria e Conceito		Jorge Emanuel		*					14:00 > 17:00 h
Matéria e Conceito		Jorge Emanuel			*		*		09:00 > 12:00 h
História da Escultura Moderna e Contemporânea		Lia do Rio	*		*				09:00 > 12:00 h
Da Escolha à Execução do Objeto		Guilherme Blatter		*					ou 14:00 > 17:00 h 17:30 > 19:30 h
Escultura, Objeto, Etc e Tal...		João Carlos Goldberg			*				14:00 > 17:00 h
O Espaço Poético em 3D		Carlos Bevilacqua		*		*			19:30 > 22:30 h
ESPECIAIS									
Vídeo		Adriana Varella	*		*				19:00 > 22:00 h
Vídeo - Módulo IV (Aprofundamento)		Adriana Varella		*					18:00 > 20:00 h
Dynamic Encounters		Charles Watson		*		*			19:30 > 22:30 h
Experimentação e Pesquisa Teatral para Jovens (Iniciantes)		Christiane Jatahy	*		*				17:00 > 19:30 h
Experimentação e Pesquisa Teatral para Jovens (Intermediários)		Christiane Jatahy		*		*			17:00 > 19:30 h
Experimentação e Pesquisa Teatral para Jovens (Aprofundamento)		Christiane Jatahy						*	17:00 > 21:00 h
FOTO									
A Máquina (curso instrumental)		Denise Cathilina	*		*				19:00 > 22:00 h
Iluminação		Ruth Lifschits		*	*	*			14:00 > 17:00 h
Fotografando com câmeras automáticas, obtendo o resultado desejado		Ruth Lifschits		*		*			14:00 > 17:00 h
GRAVURA									
Impressões: Teoria, Prática e Investigação		João Atanásio	*		*				18:00 > 21:00 h
PROGRAMAÇÃO ESPECIAL									
Expressão Tridimensional - Multimídia/Instalação		Nelson Leirner	*		*				ou 14:00 > 17:00 h 17:30 > 21:30 h
Expressão Tridimensional - Multimídia/Instalação		Nelson Leirner		*		*			ou 14:00 > 17:00 h 17:30 > 21:30 h
COLÔNIA DE FÉRIAS		coordenação- Maria Tornaghi	*	*	*	*	*	*	ou 09:00 > 12:00 h 14:00 > 17:00 h
CURSOS		PROFESSORES	2	3	4	5	6	S	HORÁRIO